CORSARIOS 2000
HOJA DE VOCALÍA No. 4131

Categoría: *SIN TALACHA* Fecha: *Jueves - Agosto 28, 2025* Hora: *20:00* Cancha: *E*

Etapa: *Round Robin* Jornada: *Fecha 7* Vocal:

DEPORTIVO FRANCO v RETIRADOS FC

DEPORTIVO FRANCO 1

J	C	G	TA	TR	Jugadores
✔		⚽x1			13 - Ricardo Reyes

Jugadores sancionados en la vocalía No.4131

No existieron jugadores suspendidos

Total Pagado Vocalía:	**$ 0.00**

Capitán	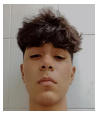 13 - Ricardo Reyes

RETIRADOS FC 4

J	C	G	TA	TR	Jugadores
✔		⚽x1			4 - Jorge Zubieta
✔		⚽x1			10 - Edwin May
✔		⚽x1			13 - Eliu Gonzalez
✔		⚽x1			15 - Jhonny Martínez

Jugadores sancionados en la vocalía No.4131

No existieron jugadores suspendidos

Total Pagado Vocalía:	**$ 0.00**

Capitán	4 - Jorge Zubieta

Nota:

La información proporcionada en este documento, corresponde a los datos ingresados en el sistema SADCAF por la comisión respectiva de la CORSARIOS 2000, en el caso de tener alguna duda respecto a la vocalía, por favor comunicarse con los directivos del campeonato, cabe recalcar que este documento es netamente informativo, no es un documento oficial de la CORSARIOS 2000.

INFORME DEL SEÑOR VOCAL

El partido empieza a la hora programada, marcador final DEPORTIVO FRANCO (1) - Retirados FC (4), por lo demás sin novedad.

Puntuación del árbitro:	1		2		3		4		5		6		7		8		9		10	

Equipo: _____ **Nombre:** javier moo

INFORME DEL SEÑOR ÁRBITRO

Partido sin novedad de tarjetas.

Nombre: No se registró en el sistema árbitro para este partido